



**Éditcré'Art**  
l'Art dans l'Entreprise  
www.editcreart.com

**Carlo de SAINT PIERRE**

a le plaisir de vous inviter au vernissage  
de l'exposition de  
**Joë FOUGÈRES & Cyril ANNET**

INVITATION  
JEUDI 12 FÉVRIER 2015

Joë **FOUGÈRES** peintre



Peintre nomade qui a une prédilection pour les peintures « d'atmosphère ». Ses sujets prennent appui, sur un moment vécu, une scène vue, elle surajoute à ce point d'ancrage, une recherche picturale chromatique jusqu'à créer une harmonie.

*Paris – Normandie 2004*

*"La couleur par son pouvoir musical exalte et magnifie le langage pictural.*

*Joë Fougères."*

Escales ...

*Ce sont des escales poétiques, d'une poésie visuelle, où les sonorités de la palette, ont la conviction du vers libre, ou la force concentrée des haïkus du Japon.*

*Roger Bouillot.*

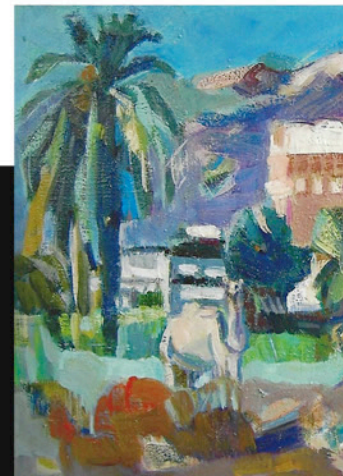

Cyril **ANNET** sculpteur

Bien que le bois et le marbre ait de beau veinage en commun, les marier entre eux reste un défi. Le minéral et le végétal, chaud et froid, voici une union pleine de contrastes. Avec ses sculptures épurées et organiques Cyril Annet a réussi leur fusion.

Une passion pour le bois découverte au cours de sa formation d'ébéniste, la pierre, quand a elle est une histoire tout à fait différente. Il se lancat le «défi» de tailler, sculpter et polir un morceau de granit.

Son inspiration ?

Art et architecture contemporaine, la nature, le design ...même la simple courbe d'un pied de chaise saura l'influencer.

Comme pour le marbre, il favorise une meuleuse et un ciseau, puis vient le ponçage qui a terme deviendra polissage. La finition est la partie la plus importante de son travail.

Laissez-vous séduire par les belles courbes organiques de ses sculptures.

Pour Cyril Annet, c'est avant tout une passion, et comme il dit :

«Tant que je ressens du plaisir à sculpter, je pense que cela va susciter un accueil favorable du public».



**Éditcré'Art**  
l'Art dans l'Entreprise

13, rue Vernier  
75017-Paris

M°(3) pte de Champerret  
Code 1<sup>er</sup> porte : B7562  
puis interphone

www.editcreart.com

**Vernissage jeudi 12 février 2015**

de 18h00 à 23h00 - Le vernissage sera suivi d'un cocktail.

Mme,Mr. : .....

Société: .....

Assistera accompagné(e) de : .....

N'assistera pas

Réponse impérative avant le 9 février 2015 (nom(s) demandé(s) à l'entrée)

Réponse par mail : [c.desaintpierre@editcrea.com](mailto:c.desaintpierre@editcrea.com)

par tél : 01 58 05 36 23 - par fax : 01 58 05 36 21